

Handleiding uitgebreide vragenlijst:

Stap 1: invullen van uw gegevens.

Naam*	Achternaam	Telefoonnummer*	Mail adres*
Straat (Plaats aansluiting)*	Huisnummer*	Postcode*	Stad/gemeente*

Stap 2: Duid aan welke Netaansluiting u heeft.

Net aansluiting:





Monofasig Driefasig

U kan deze info terugvinden op uw Fluvius teller.

Meestal staat dit ook genoteerd op de zekeringskast.

(230V / 2x230v = Monofasig) – (3x230V 3x400V+N = Driefasig)

Hierbij enkele voorbeelden:

Monofasig (1 blauwe en 1 zwarte kabel)	Monofasig (1blauwe en 1 bruine kabel)	3 fasig (meerdere kabels aangesloten dan 2)	3 fasig (zekering is 4cm breed)
			

Stap 3 : Zonnepanelen

Heeft u zonnepanelen?

JA NEE

Heeft u zonnepanelen, vink dan JA aan.

Heeft u geen zonnepanelen vink dan NEE aan.

Stap 4 : Omvormers

Geef het aantal omvormers aan van uw zonnepanelen installatie

Aantal omvormers zonnepanelen

Aantal omvormers*

Voorbeeld:



Stap 5: Kabellengte

Aantal meter van uw zekeringskast naar de plaats van het laadpunt

(hou ook rekening met hoogtes.)

Aantal meter van zekeringskast naar laadpunt?

kabellengte in Meter*

Stap 6: plaats laadpunt

Welke bevestiging verkiest u?

Laadpunt te plaatsen op:

- Muur binnen Muur Buiten
 Paal Buiten

Stap 7: Internet connectie bij zekeringskast

Is er internetconnectie bij de
zekeringskast
(modem/switch)?

- JA NEE

Voorbeeld: Hier is een telenet modem aanwezig

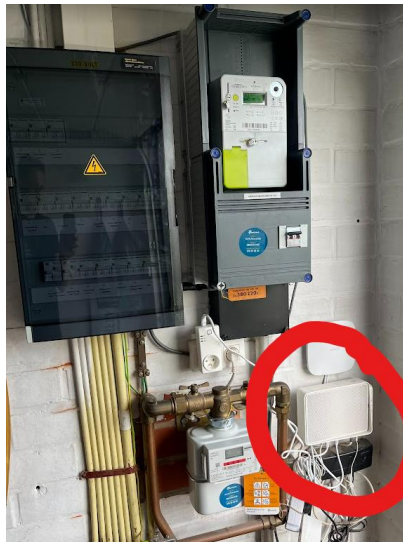

Stap 8: Bekabeld of wifi?

Bekabeld of Wifi?

- BEKABELD WIFI

Als er een modem of switch bij uw zekeringskast staat dan kiest u bekabeld.

Als er geen modem staat dan dient u te kijken of u wifi ontvangst heeft op de locatie waar de zekeringskast staat. (kan met een gsm worden getest.)

(Tip: test ter plaatse ook eens of je gemakkelijk een filmpje kan afspelen via het internet indien wifi.)

Stap 9: Zijn er nog vrije poortjes op switch/modem.

<p>Zijn er nog vrije poortjes op switch/modem?</p> <p><input type="radio"/> JA <input type="radio"/> NEE</p>	<p>Voorbeeld :</p> 
--	---

Stap 10 : Foto's

Hieronder zie je een voorbeeld met wat we bedoelen per foto die dient te worden opgeladen.

U kan meerdere foto's van bijvoorbeeld kabeltraject inladen.

<p>Foto overzicht plaats teller</p> 	<p>Foto zekering op teller fluvius</p> 
---	---

Overzichtfoto zekeringskast(en)



Foto hoofdzekering zekeringskast (verliesstroom of differentieel)



Foto's kabeltraject



Foto plaats waar laadpunt te plaatsen



Foto plaats modem

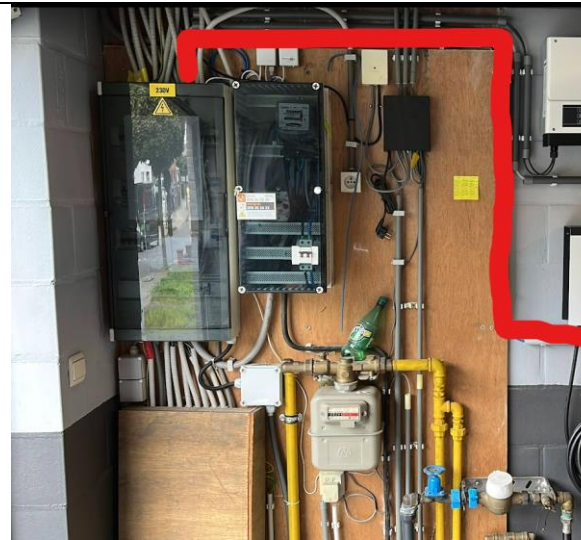

Foto vrije poortjes switch/modem

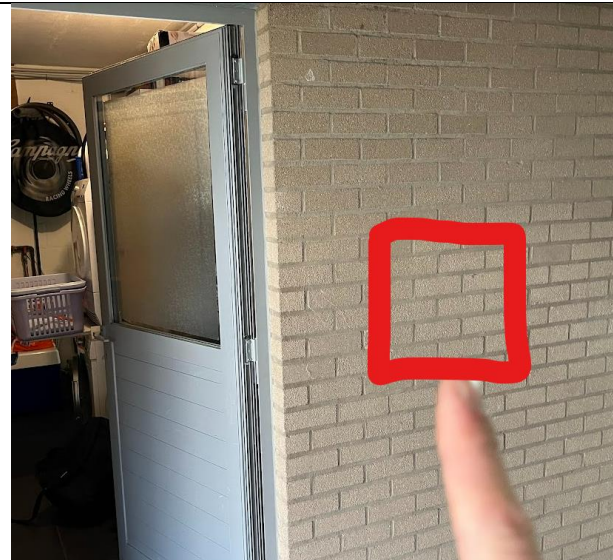